

6. Cum să ajustați viteza

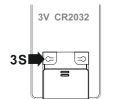
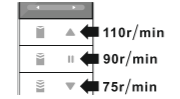
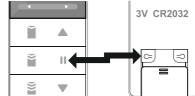

<p>①</p>  <p>Apăsați butonul [Setare canal] timp de 3 secunde. Veți intra în modul de ajustare a vitezei și se va aprinde becul LED.</p>	<p>②</p>  <p>Apăsați butonul (Open) timp de 3 secunde, ajustați la 110 rotații/minut. Apăsați butonul (Stop) timp de 3 secunde ajustați la 90 rotații/minut. Apăsați butonul (Pause) timp de 3 secunde ajustați la 75 rotații/minut. LEDul motorului va clipi de 2 ori.</p>
---	--

7. Regim de lucru personalizat

◆ Resetare

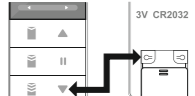

<p>①</p> 	<p>Apăsați lung [Setare canal] + [Stop] simultan timp de 6 secunde pentru o resetare totală. Motorul va vibra o dată, iar indicatorul LED va clipi o dată.</p>
--	--

◆ Ajustare la limita de jos

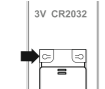
<p>①</p>  <p>Apăsați lung simultan butoanele (Închidere) și (Setare canal) timp de 4 secunde, motorul va vibra o dată, iar indicatorul LED va clipi o dată prelungit.</p>	<p>②</p>  <p>Aduceți perdeaua în poziția dorită apăsând butonul [Sus] sau [Jos] de pe telecomandă în decurs de 30 de secunde.</p>
--	--

<p>③</p> 	<p>Apăsați butonul [Setare canal] de pe telecomandă sau butonul [Programare] de pe motor pentru a seta poziția curentă ca punct limită de coborâre. Motorul va vibra o dată, iar indicatorul LED al motorului se va stinge.**</p>
--	---

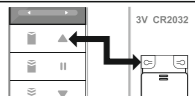
◆ Ajustare la limita de sus

<p>①</p>  <p>Apăsați lung butoanele [Setare canal] + [Sus]. Aduceți perdeaua în poziția dorită de pe telecomandă timp de 4 secunde apăsând butonul [Sus] sau [Jos]. Motorul va vibra o dată, iar indicatorul LED al motorului va rămâne aprins constant.</p>	<p>②</p>  <p>Aduceți perdeaua în poziția dorită apăsând butonul [Sus] sau [Jos] de pe telecomandă în decurs de 30 de secunde.</p>
---	--

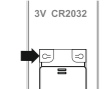
<p>③</p> 	<p>Apăsați butonul [Setare canal] de pe telecomandă sau butonul [Programare] de pe motor pentru a seta poziția curentă ca poziție de pornire. Motorul va vibra o dată, iar indicatorul LED al motorului se va stinge.</p>
--	---

8. Activați/dezactivați funcția Trage pentru a acționa perdeaua.

Funcția "Trage pentru a Porni" determină dacă perdeaua poate fi acționată automat printr-o simplă tragere a draperiei. Această funcție este activată implicit.

◆ Pornire

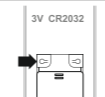
<p>①</p>  <p>Apăsați butoanele [Stop] și [Deschidere] timp de 4 secunde până când se aprinde lumina, iar motorul va vibra scurt.</p>	<p>②</p>  <p>Apăsați scurt butonul [Setare canal], motorul va vibra, și această funcție va putea fi activată.</p>
--	--

◆ Deconectare

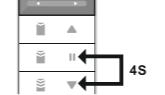
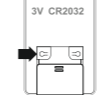
<p>①</p>  <p>Apăsați butoanele [Stop] și [Deschidere] timp de 4 secunde până când se aprinde lumina, iar motorul va vibra scurt.</p>	<p>②</p>  <p>Apăsați scurt butonul [Setare canal], motorul va vibra, și această funcție va putea fi activată.</p>
--	--

Aspecte care necesită atenție

- Nu lăsați bateriile la îndemâna copiilor.
- Nu expuneți bateria în foc și nu o expuneți la căldură, descompunere sau deformare.
- Nu deteriorați cablul de alimentare sau ștecherul.
- Nu atingeți ștecherul de alimentare cu mâinile ude.

- Acest produs nu este potrivit pentru utilizare de către persoane cu dificultăți de mobilitate, dizabilități intelectuale sau tulburări mentale, sau de către persoanele cu limitări în capacitatea de exercițiu (inclusiv copii). Acest produs trebuie utilizat doar sub supravegherea sau îndrumarea unei persoane responsabile de siguranța acestora.
- Copiii trebuie să utilizeze acest produs doar sub supravegherea membrilor familiei. Acest produs nu este jucărie.

Greșeli frecvente

Codul	Eroarea	Soluția
1	Motorul nu funcționează	Verificați alimentarea cu energie electrică
2	Telecomanda nu funcționează	1. Înlocuiți bateria telecomenzii. 2. Ștergeți și reinstalați telecomanda
3	Comutatorul telecomenzii este inversat.	Schimbați direcția de rulare a motorului conform manualului.
4	Draperia nu ajunge sau trece de margini	Resetați motorul la setările de fabrică

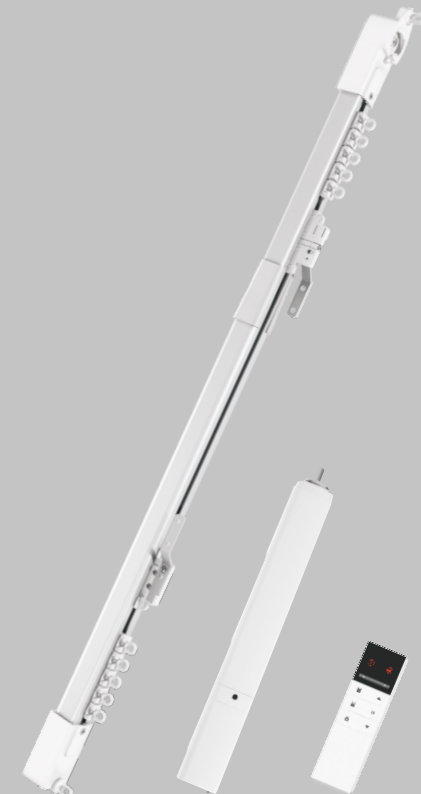

ȘINĂ AUTOMATĂ
CU ÎNCUMULATOR Li-Ion
pentru draperii

Listă de accesorii

	1.8-3m	2.3-4m	2.5-4.5m
Suport de montaj mare	6	7	7
Suport de montaj mic	4	6	6
Inel	24	32	36
Şurub	20	36	36
Diblu	20	36	36

Setul de accesorii este specific fiecărui tip de şină.

Informații despre produs

1. Şină

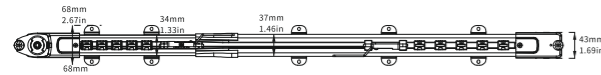

Model şină	P35
Specificare	1.8-3m / 2.3-4m / 2.5-4.5m
Motor	ML40
Capacitatea de încărcare	50Kg

2. Motorul

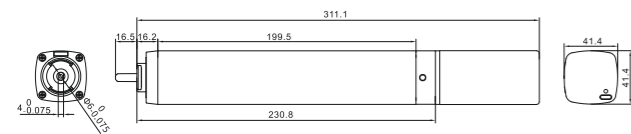

Model motor	ML40		
Tensiune nominală	12.6V DC	Viteza nominală	75r/min
Intensitate curent	1.2A	Grad IP	IP41
Rotație nominală	1.0N·m	Grad izolare	E
Capacitate baterie	2200mAh		

3. Telecomanda YR2188B

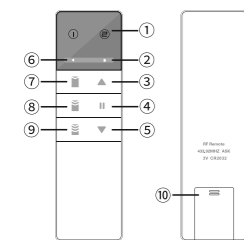

- ①. Lumină led
- ②. Selectare canal dreapta
- ③. Sus/Deschide
- ④. Opre
- ⑤. Jos/Închidere
- ⑥. Selectați canalul stâng.
- ⑦. Deschidere 75%
- ⑧. Deschidere 50%
- ⑨. Deschidere 25%
- ⑩. Setarea canalului

Instrucțiuni de instalare

1. Dimensiuni de montare

INSTALARE O ŞINĂ PE TAVAN

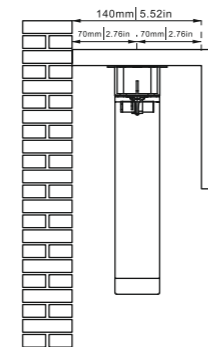

INSTALARE DOUĂ ŞINE PE TAVAN

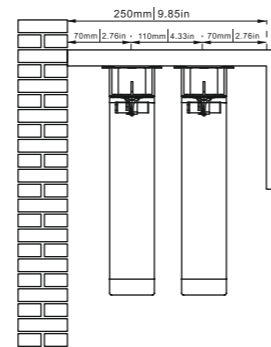

INSTALAREA LATERALĂ LA O ŞINĂ (OPȚIUNE)

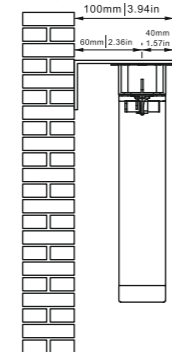

INSTALARE LATERALĂ LA DOUĂ ŞINE (OPȚIUNE)

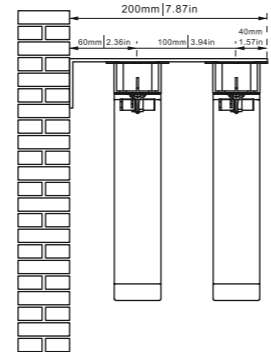

2. Asamblarea şinei

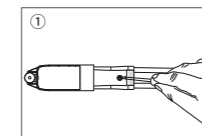

Desfaceți şurubul de tip "+" de pe componenta de tranziție.

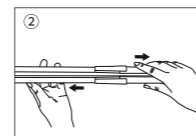

Extindeți lungimea potrivită

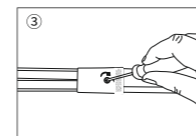

Închideți şurubul de tip "+"

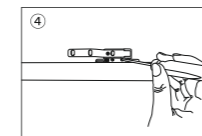

Desfaceți şurubul suportului menghinei.

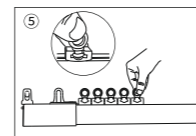

Instalați inelele.

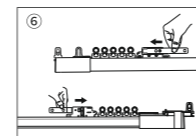

Mutați suporturile către ambele capete.

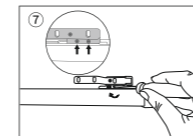

Blochează şurubul suportului menghinei

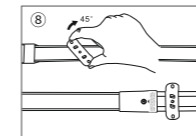

Instalează suporturile

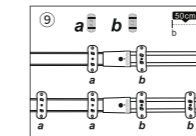

Distanța maximă pentru suporturi este de 50 cm

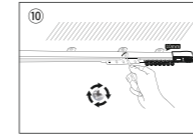

Fixați şina pe tavan.

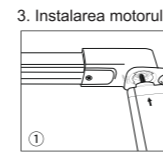

Alinierea arborelui de ieşire al motorului cu carcasa transmisiei.

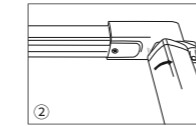

Rotați la 90°

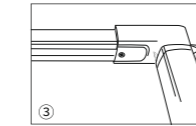

Finalizați

Instrucțiunile telecomenzii

1. Conectați sau deconectați telecomanda

Telecomanda nu este conectată la motor, înainte de a utiliza galleria electrică trebuie să o conectați.

◆ Conectați telecomanda

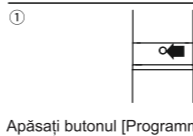

Apăsați butonul [Programming] al motorului timp de 3 secunde până când indicatorul LED se aprinde.

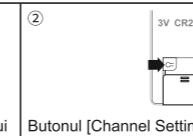

Butonul [Channel Setting] al telecomenzii: indicatorul luminos clipește roșu de 3 ori și apoi se stinge. Codarea a fost realizată cu succes.

◆ Deconectare telecomanda / Resetare din fabrică.

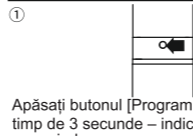

Apăsați butonul [Programming] al motorului timp de 3 secunde – indicatorul LED se va aprinde.

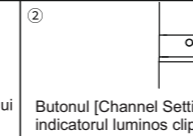

Butonul [Channel Setting] al telecomenzii: indicatorul luminos clipește roșu de 3 ori și apoi se stinge. Codarea a fost realizată cu succes.

2. Conectați / Deconectați / Opreți



Apăsați butonul [Deschidere] al telecomenzii pentru a deschide draperiile. Motorul va funcționa până la punctul limită de deschidere și se va opri sau bloca automat după 3 minute.

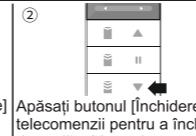

Apăsați butonul [Închidere] al telecomenzii pentru a închide draperiile. Motorul va funcționa până la punctul limită de închidere și se va opri sau bloca automat după 3 minute.

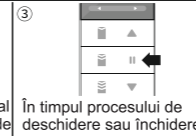

În timpul procesului de deschidere sau închidere a perdelei, apăsați butonul [Stop] al telecomenzii – motorul se va opri imediat.

◆ Setare automată a cursei de lucru.

După ce motorul este alimentat pentru prima dată, prima mișcare de deschidere și închidere va seta automat cursa de lucru prin coliziune.

3. Control procentaj

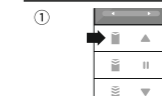

Apăsați butonul [75%] al telecomenzii, iar draperia se va deplasa până la 75% pe şină și apoi se va opri.

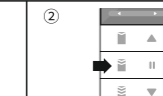

Apăsați lung butonul [50%] al telecomenzii, iar draperia se va deplasa până la 50% pe şină și apoi se va opri.



Apăsați butonul [25%] al telecomenzii, iar draperia se va deplasa până la 25% pe şină și apoi se va opri.

4. Personalizați controlul procentual

◆ Setări punctul de oprire intermediar 1.

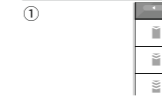

Folosiți butoanele [Deschidere], [Închidere], [Stop] pentru a deplasa draperia în poziția dorită.



Apăsați simultan butoanele [75%] + [Channel Setting] pentru a seta poziția curentă ca punct de oprire intermediar 1. Motorul va vibra o dată, iar indicatorul motorului va clipi o dată.

◆ Setări punctul de oprire intermediar 2.



Folosiți butoanele [Deschidere], [Opre], [Stop] pentru a deplasa draperia în poziția dorită.



Apăsați simultan [25%] + [Channel Setting] și setați poziția curentă ca punct de oprire intermediar 2. Motorul va vibra o dată, iar indicatorul motorului va clipi o dată.

◆ Setări punctul de oprire intermediar 3.



Folosiți butoanele [Deschidere], [Opre], [Stop] pentru a deplasa draperia în poziția dorită.



Apăsați simultan [50%] + [Channel Setting] și setați poziția curentă ca punct de oprire intermediar 3. Motorul va vibra o dată, iar indicatorul motorului va clipi o dată.

5. Setarea direcției

◆ Metoda 1

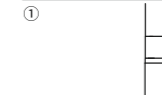

Apăsați butonul motorului timp de 3 sec. până când LED-ul se aprinde pentru a intra în modul de învățare.



Apăsați butoanele [Channel Select] + [Stop], LED-ul va clipi rapid de 3 ori, confirmând setarea direcției cu succes.

◆ Metoda 2 (Schimbați direcția folosind butonul de programare.)



Apăsați de două ori scurt + apăsați de două ori lung butonul de programare: apăsare scurtă (LED-ul clipește) + apăsare scurtă (LED-ul clipește) + apăsare lungă timp de 3 secunde (LED-ul se aprinde) + apăsare lungă timp de 3 secunde (LED-ul clipește de două ori și apoi se stinge), schimbarea direcției este finalizată.